ALELUIA! VÓS, POVOS TODOS DA TERRA - Nº 419

Letra: José Thomaz Filho
Música: Frei Fabreti, OFM
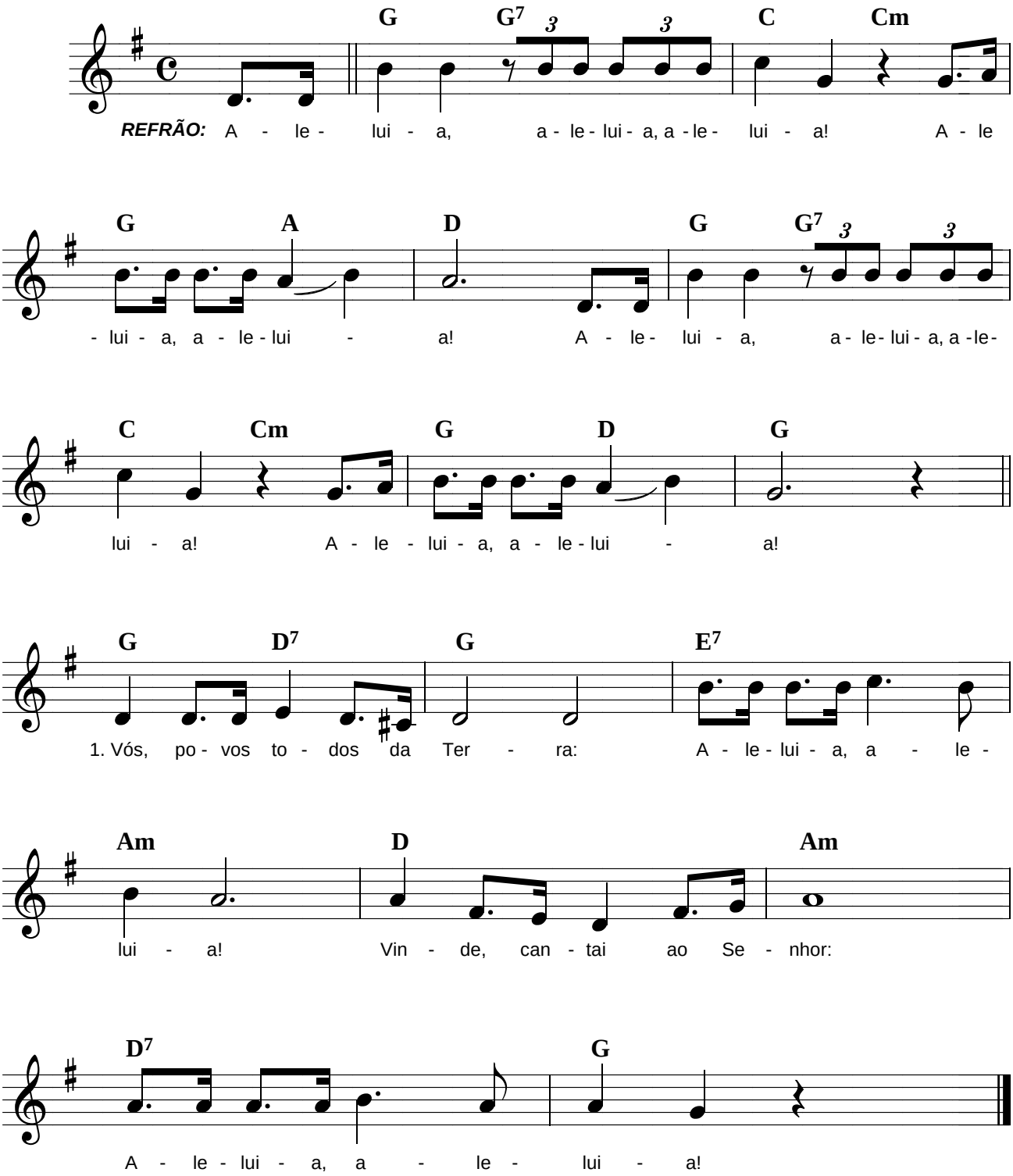
LITURGIA IIICD 000293 /